Núm. 37. - Cristianos venid

Villancico en estilo popular. (1)

N. Otaño, S. J.

Con júbilo. (♩ = 120)

¡ Cris - tia - nos ve - nid, cris - tia - nos lle - gad, y a - do - rad al Ni - ño que ha na - ci - do ya!

f *ff* Fin

(1) Este canto es muy propio para las visitas a los nacimientos por las calles: cuando hay mucho número de cantores se puede cantar con la harmonización del acompañamiento

ESTROFAS.
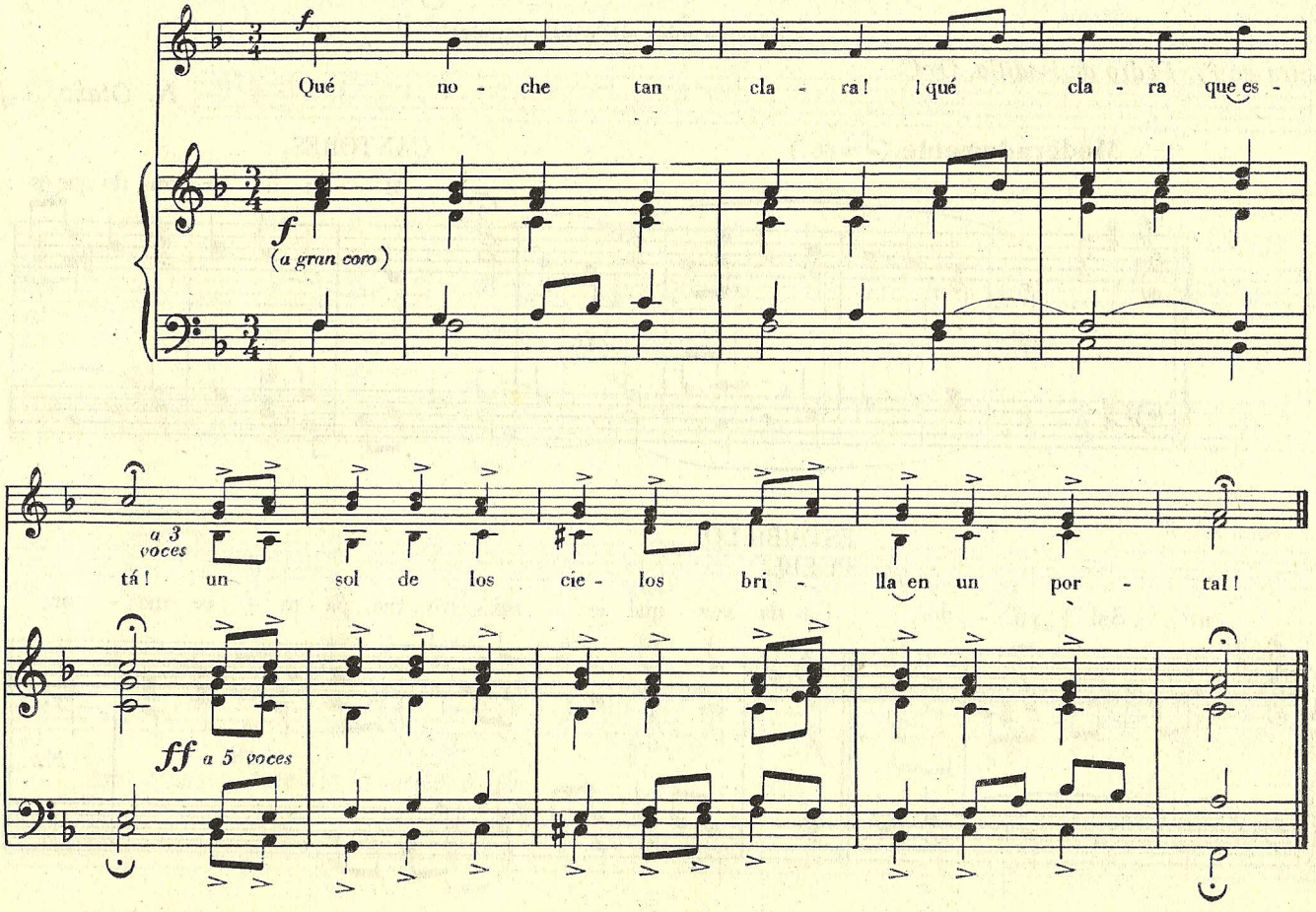
Con arranque popular.