TRES POEMAS

DE Rafael Alberti

NANA de NEGRA FLOR
ZARZA FLORIDA
LA NOVIA

Música : RMdhero

Letra: RAFAEL ALBERTI

Nana de Negra flor

R. Manero

Andante tranquillo

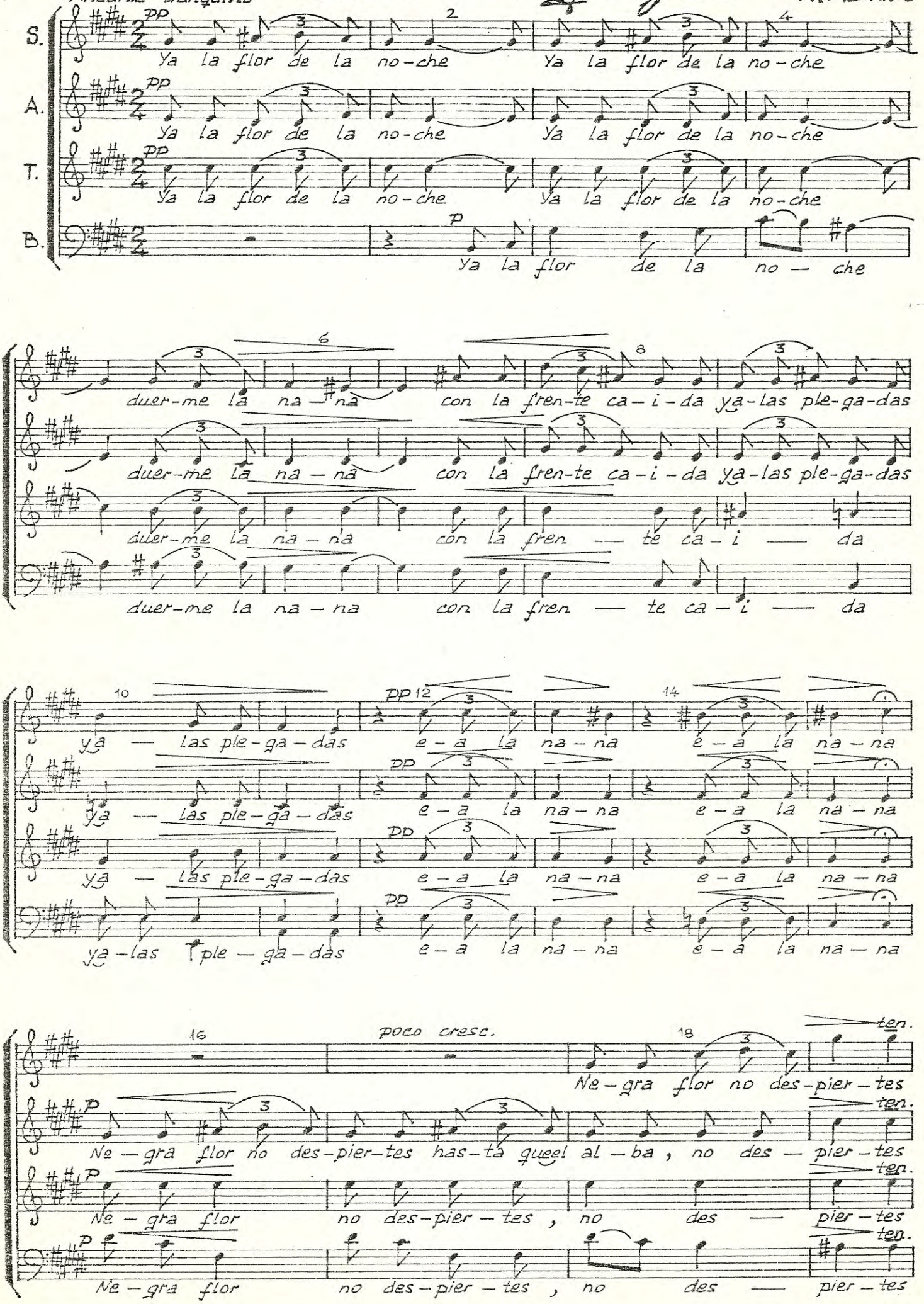

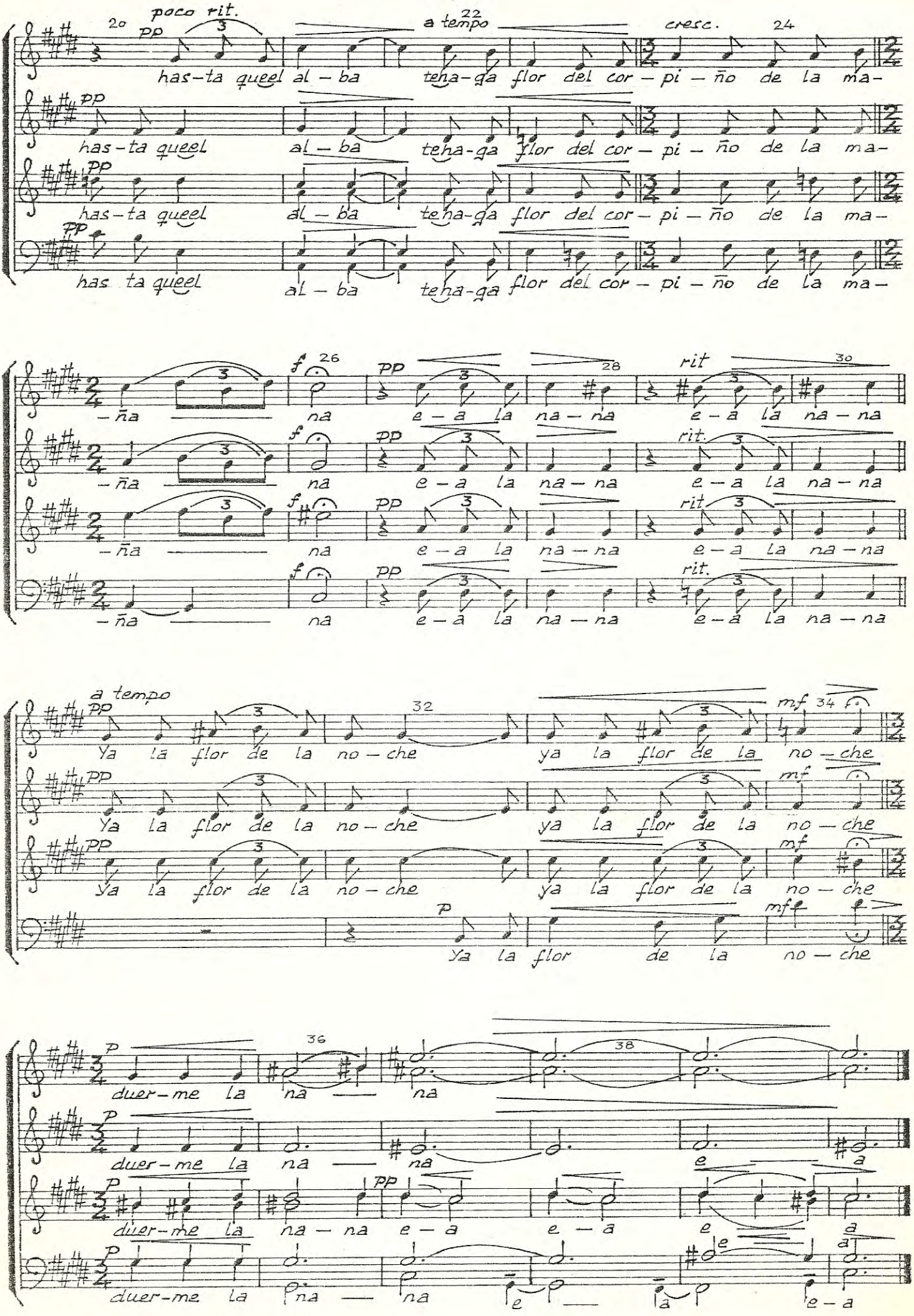

20 poco rit. pp 3 — a tempo 22 — cresc. 24

has-ta queel al-ba teha-ga flor del cor-pi-ño de la ma-

pp

has-ta queel al-ba teha-ga flor del cor-pi-ño de la ma-

pp

has-ta queel al-ba teha-ga flor del cor-pi-ño de la ma-

pp

has ta queel al-ba teha-ga flor del cor-pi-ño de la ma-

f 26 pp 28 rit 30

-ña na e-a la na-na e-a la na-na

f pp rit.

-ña na e-a la na-na e-a la na-na

f pp rit

-ña na e-a la na-na e-a la na-na

f pp rit.

-ña na e-a la na-na e-a la na-na

a tempo

pp 32 mf 34

Ya la flor de la no-che ya la flor de la no-che

pp mf

Ya la flor de la no-che ya la flor de la no-che

pp mf

Ya la flor de la no-che ya la flor de la no-che

p mf

Ya la flor de la no-che

p 36 38

duer-me la na na

p

duer-me la na na e a

p pp

duer-me la na-na e-a e-a e a

p e a

duer-me la na na e a e-a